

CATARATAS AGOSTO A DICIEMBRE 2022

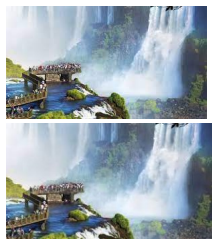

La ciudad de Puerto Iguazú está ubicada en la región nordeste de la República Argentina y a 300 kilómetros de la capital de Misiones, Posadas. Punto turístico por excelencia. Puerto Iguazú es visitado por millones de personas de todo el mundo, que vienen a disfrutar del mayor espectáculo de agua y selva que existe sobre la tierra, las Cataratas del Iguazú. Es la ciudad más próxima al Parque Nacional Iguazú, alberga la mayor oferta de alojamientos del norte de Misiones y cuenta con una gran cantidad de servicios de turismo. Desde Puerto Iguazú es posible contratar excursiones a los sitios más interesantes, vehículos 4x4 y safaris fotográficos para recorrer los lindísimos paisajes misioneros, realizar circuitos por la ciudad, senderismo, y mucho más. Puerto Iguazú es la mejor opción para conocer las famosas y espectaculares Cataratas del Iguazú, ya que se encuentran a tan solo 18 kilómetros. Rodeadas de un marco de salvaje vegetación subtropical, está situada a 1640 km de Buenos Aires, en donde el canto de los pájaros y la naturaleza estalla en mil formas diferentes.

Rating: Not Rated Yet

[Consulte sobre este viaje](#)

Description

CATARATAS DEL IGUAZÚ

7 DÍAS - 4 NOCHES

Salidas:

04, 11, y 18 de Septiembre.

09, 16 , 23 y de Octubre.

06, 13, 20, 27 de Noviembre

04 y 11 de Diciembre.

Embarques: Mar del Plata, Balcarce, Tandil, Azul, Olavarría, Bolívar, Nueve de Julio, Bragado, Chivilcoy, Mercedes.

Seguro adicional para mayores de 70 hasta 85 años \$ 1899.-

Seguro adicional para mayores de 86 años \$ 2399.-

SEMICAMA DESDE \$ 53199

CAMA DESDE \$ 55.999

INCLUYE

- Horario de Salida: 04 Hs de la Madrugada
- Coordinador Permanente
- Media Pension
- Cobertura Universal Assistance Covid-19 hasta 70 años incluida
- 04 Noches de Alojamiento

NO INCLUYE

- Comidas de Ruta
- Bebidas del Hotel
- Excursiones Opcionales
- 1.5 % de Gastos bancarios y Administrativos
- Entradas a Parques Nacionales, Provinciales, Museos y Reservas Naturales

Informese

Tel : 02284 - 428488 Av. Sarmiento 2845 - Olavarría - Bs As - Argentina